

MENU PRINCIPAL

MECANIKO
2019 / XERIUX / 3TB

2TB

TRANS MISIONES

ATRIS

RENAULT DIALOGYS

CICLO DIAG

MITCHELL VINTAGE

GM TECHLINE

PDF LATINO AMERICANOS

BOSCH ESI TRONIC

NACIONAL AGENCIA

AGENCIA EUROPEOS

AGENCIA ASIATICOS

AGENCIA CHINOS

EXTRAS CON MENU

CERRAJERIA PROGRAM.

VIDEO TUTORIALES

VIDEO CURSOS

CURSOS MECANICA

EXTRAS

HERRAMIENTAS Y UTILERIA

VMWARE PLAYER

GAS DIESEL MAQUINA VIRTUAL

TRADUCTOR

ASISTENCIA REMOTA

ACERCA DE..? MECANIKO

SALIR

TRANSMISIONES

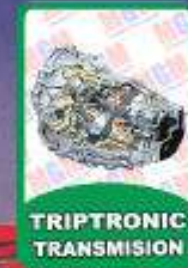

CICLO DIAG



VINTAGE

Mitchell 2

DOMESTIC CARS

Mitchell

IMPORT CARS

Mitchell

DOMESTIC WIRING

Mitchell

IMPORT WIRING

Mitchell

DOMESTIC CARS

Mitchell 2

DOMESTIC TRUCKS

Mitchell 2

IMPORT 1965-1977

Mitchell 2

IMPORT 1978-1982

REGRESAR AL MENU PRINCIPAL

MANUALES DE AGENCIA

MECANIKO
2019 / XERIU X / 3TB



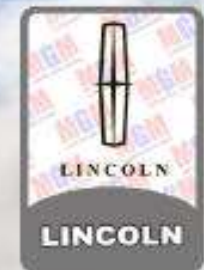
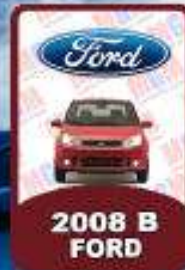
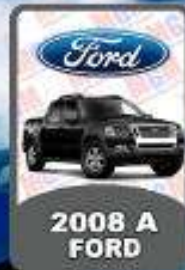
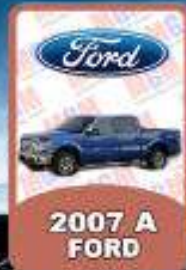
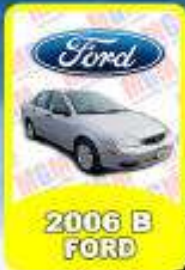
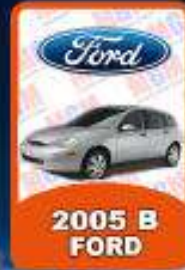
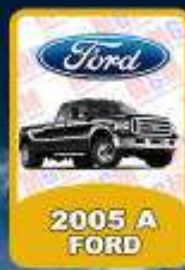

GMC

MECANIKO
2019 / XERIU X / 2TB

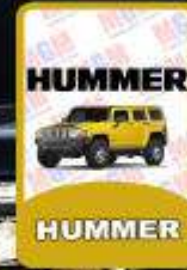
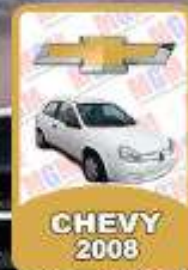
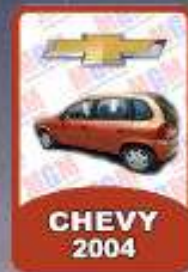
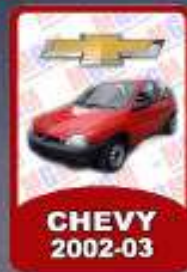

CHRYSLER



MECANIKO

2019 / XERIU X / 3TB



CHRYSLER



CHRYSLER
1999

CHRYSLER



CHRYSLER
2000

CHRYSLER



CHRYSLER
2001

CHRYSLER



CHRYSLER
2002

CHRYSLER



CHRYSLER
2003

CHRYSLER



CHRYSLER
2004

CHRYSLER



CHRYSLER
2005

CHRYSLER



CHRYSLER
2006

CHRYSLER



CHRYSLER
2007

CHRYSLER



CHRYSLER
2008

CHRYSLER



CHRYSLER
VARIOS



DODGE



DODGE

Jeep



Jeep



Jeep



REGRESAR AL
MENU ANTERIOR



REGRESAR AL
MENU PRINCIPAL

EUROPEOS

MECANIKO
2019 / XERIU X / 2TB



MANUALES ASIATICOS

MECANIKO
2019 / XERIUUX / 2TB

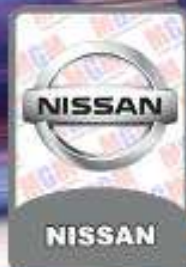
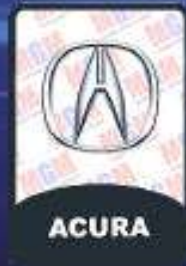

MANUALES CARROS CHINOS



CERRAJERIA INTEGRAL



**LLAVES
KEYS**

**PROGRAMACION
KEYS / LLAVES**

ALARMAS

CONTROLES

**INMOS
SOFTWARE**

**INMOS
PDF**

**INSTACODE
2016**

**MANUALES
PDF**

CURSOS

CALCULATOR

**INCODE
SMART**

**NISSAN
BCM**

**RENAULT
PIN CODE**

**RENAULT
PIN EXTRAC**

**PRE CODE
CALCULATOR**

**HYUNDAI
CALCULATOR**

**OPEL PIN
CODE**

**SIEMENS
PIN CODE
SIEMENS**

**NISSAN
MILLENIUM**

**CHEVY
CALCULATOR**

**DTC
CODIGOS**

**CODIGOS
DE FALLA**

**CODIGOS
TORNADO**

**CODIGOS
DE OPEL**

**HEXA EDITOR
SOFTWARE**

**TABLEROS
PDF**

**TABLEROS
SOFTWARE**

**BOLSAS
DE AIRE**

SONIDO

**WIRE
COLORS**

**ECMS
Y ECUS**

SOFTWARE

TUNE0

**REGRESAR AL
MENU PRINCIPAL**

EXTRAS

MECANIKO
2019 / XERIUX / 3TB

**SIN SOPORTE
DE INSTALACION**





http://localhost:83/index.php



Main Menu

Menu

- MAIN MENU
- DOMESTIC
- IMPORT
- BULLETINS
- SEMINAR BOOKS
- ATSG.BIZ
- MEMBER AREA

Search:

and Full Text
 or Title Only

Start Search

EXIT

Logo

ES 8:53 28/05/2020

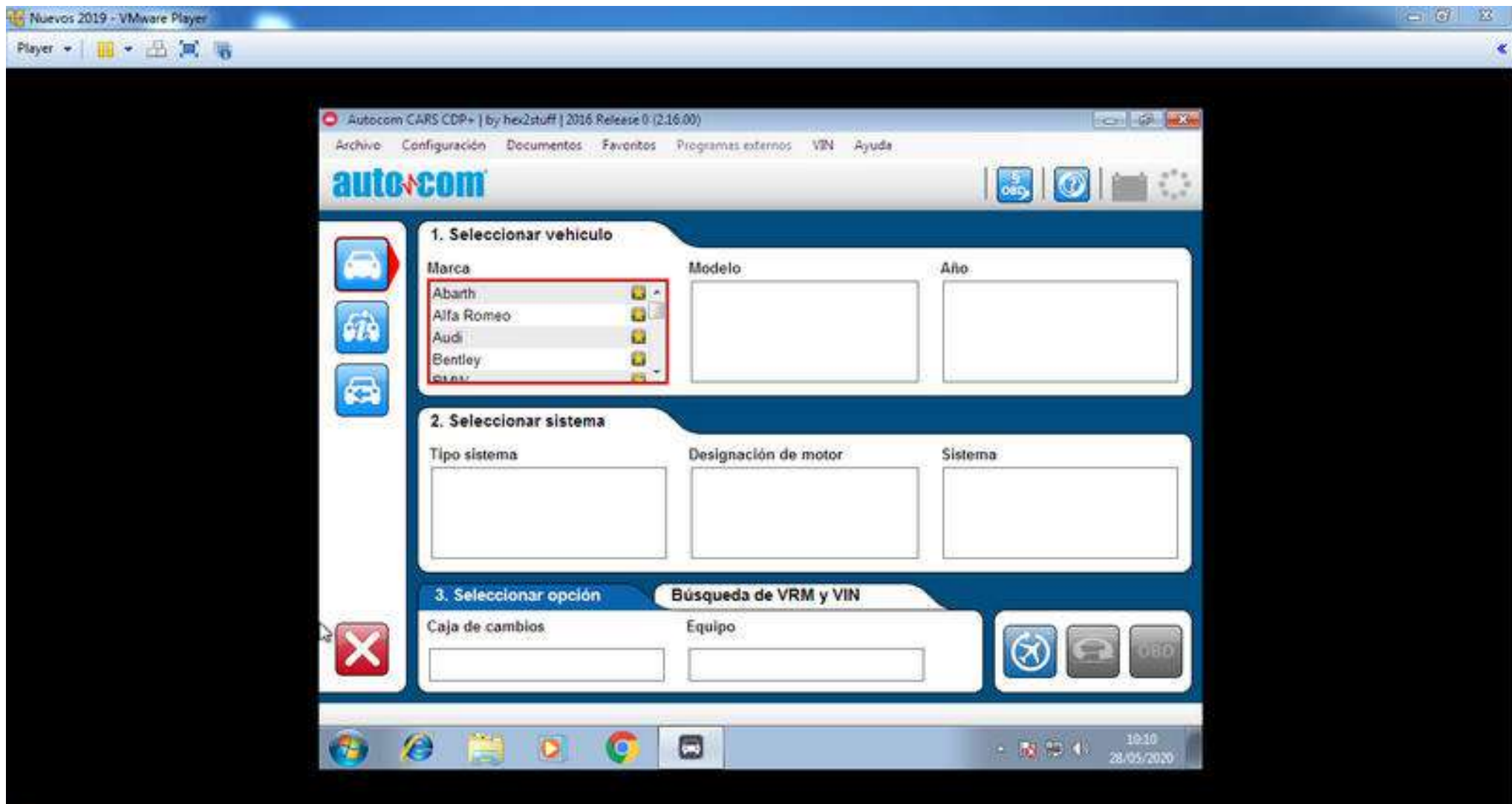

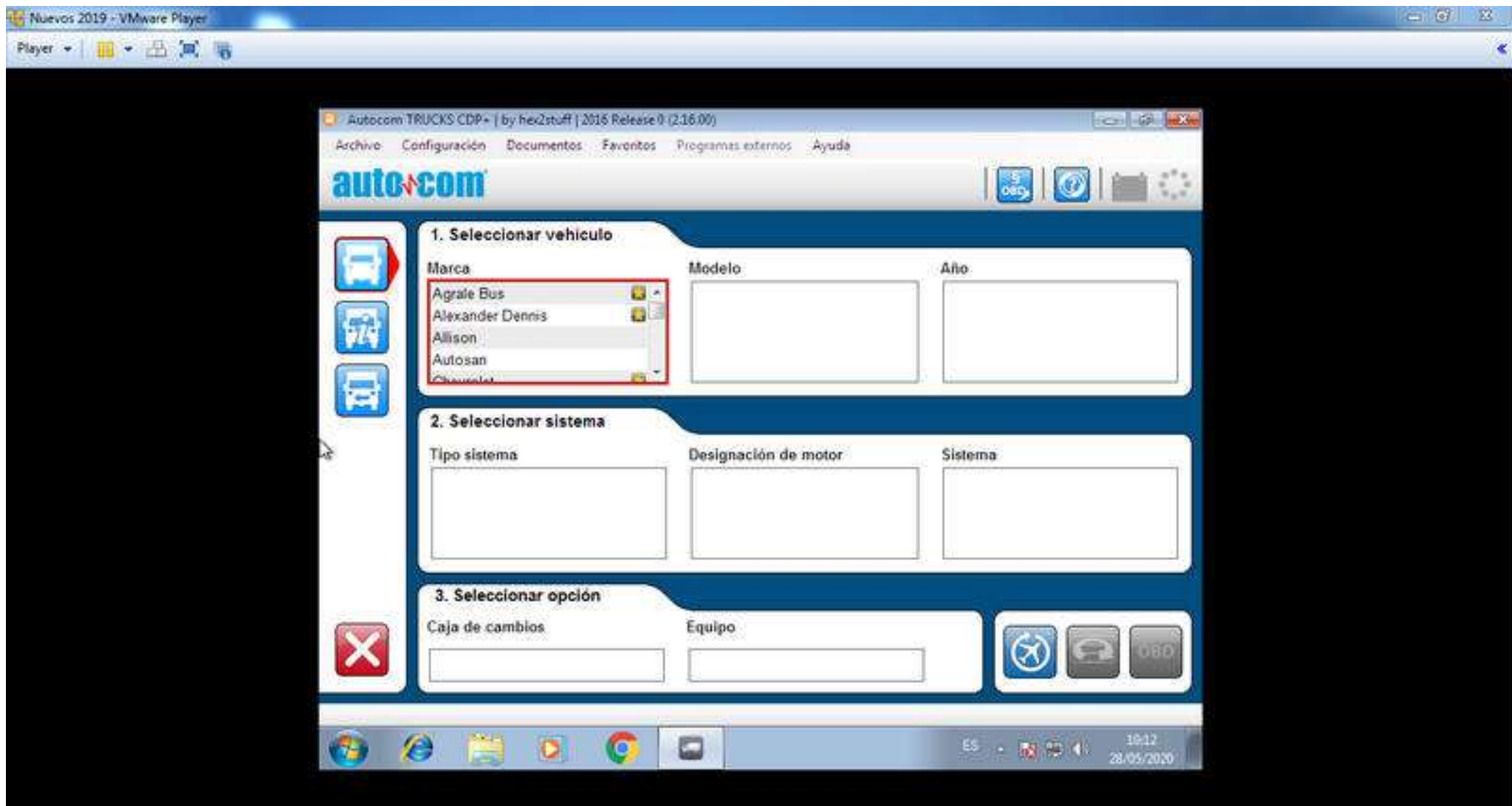

Autodata CD3 - (Mac)

Year	Manufacturer	Model range	Engine
All Years	Alfa Romeo	33 Sport Wagon	1.5 4x4
2014	Asia	145	1.7
2013	Audi	Alfasud	1.7 16V
2012	Austin	Alfasud Sprint	1.7 16V 4x4
2011	Bedford	Arna	1.7 4x4
2010	Bedford HGV	M60	1.4
2009	BMW	33	1.4 4x4
2008	Cadillac	33 Sprint	1.5
2007	Carodies	146	
2006	Chevrolet	147	
2005	Chrysler	Junior GT	
2004	Citroen	Giulia Super	
2003	Dacia	Giuletta (75-86)	
2002	Daewoo	Giuletta (10-)	
2001	Daewoo Avia	1750 Berlina	
2000	DAF	1750 GTV	
1999	DAF-Leyland	1750 Spider	
1998	Daihatsu	2000 Berlina	
1997	Daimler	2000 Coupe	

Engine code	kW (DIN hp) rpm	Tuned for	Year
307.51	70 (95) 6000	R-Cat	1990-94
307.50	71 (96) 6000		1990-94

Ctrl+F1 F2 Set-up F4 F5 20x F7 F8 F9 Ctrl+F10 Ctrl+F11 Ctrl+F12 OK

ES 9:19 20/05/2020

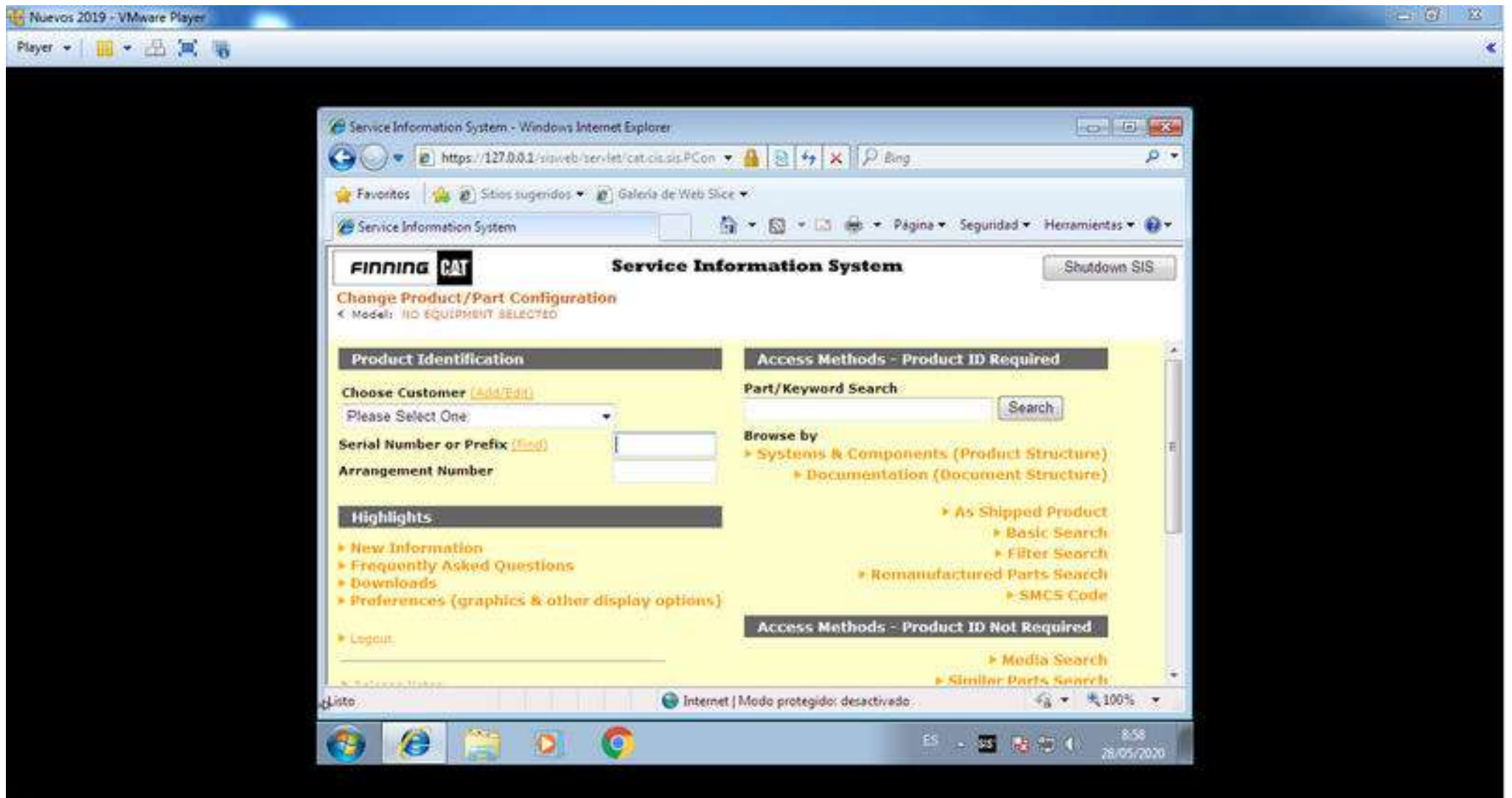

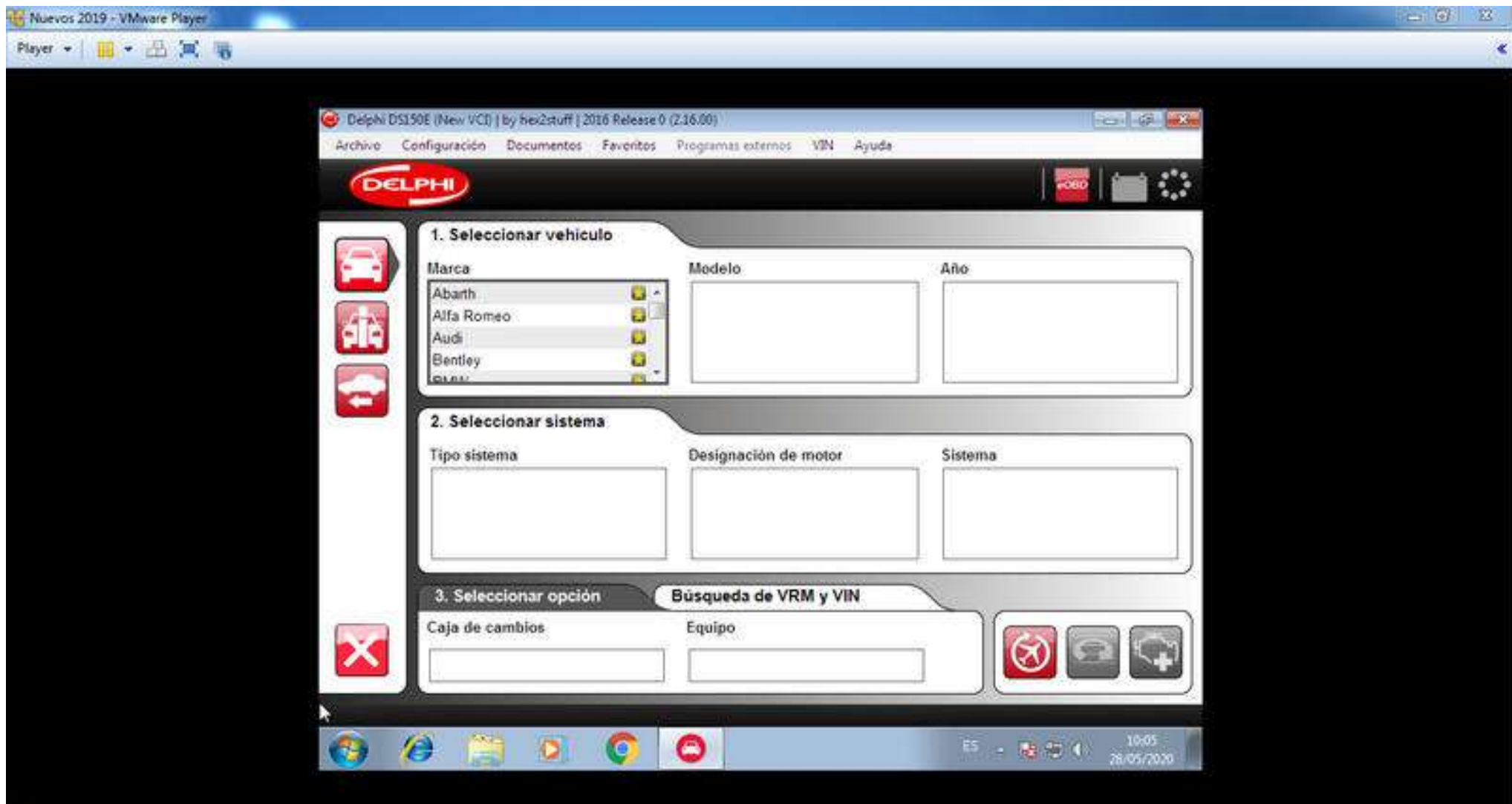

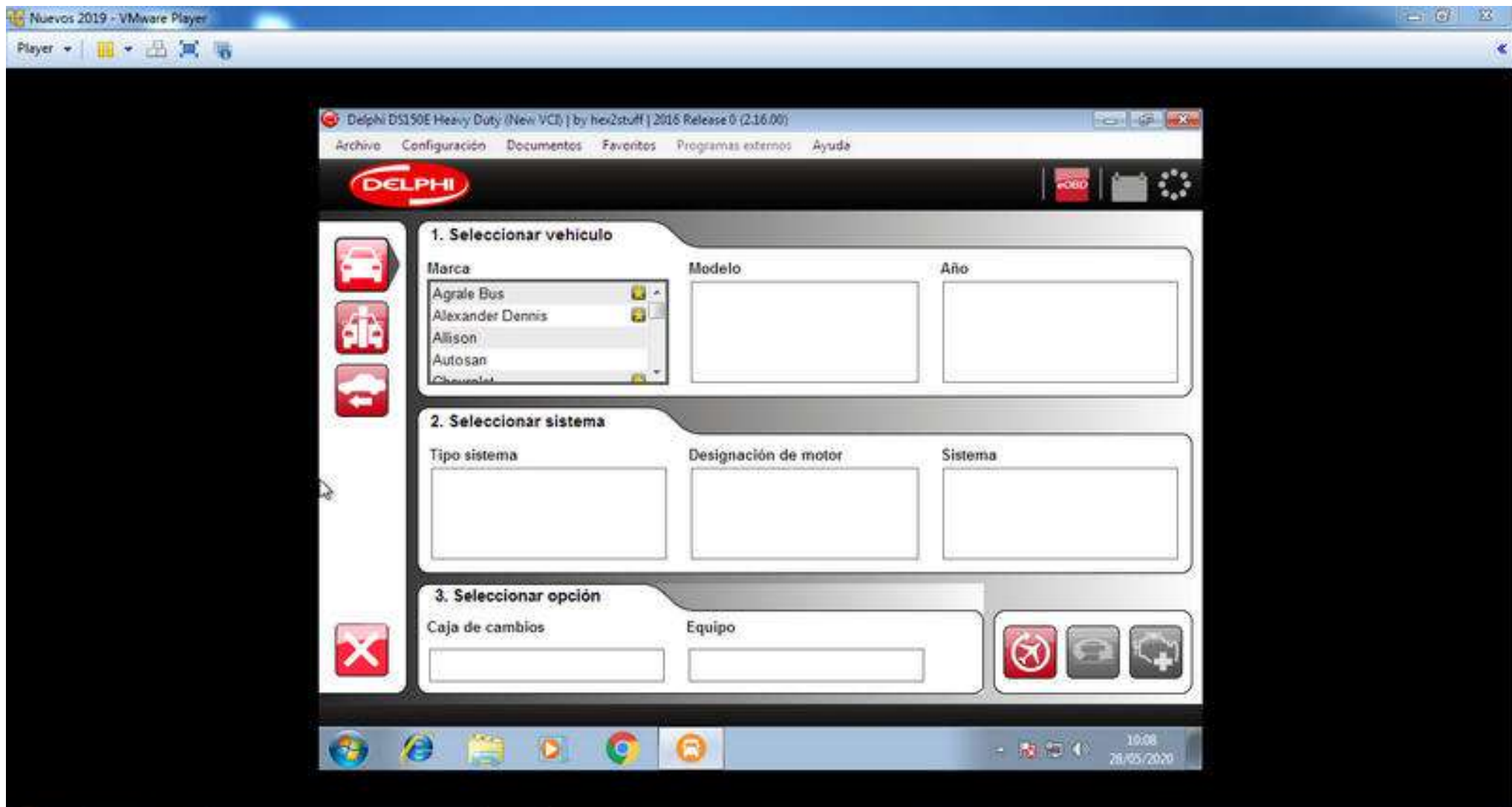

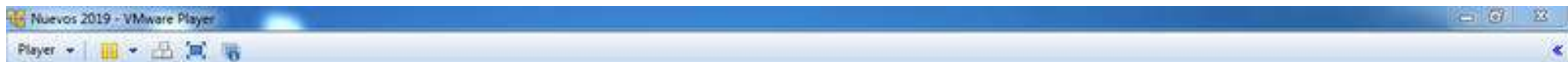

Sistema Electrónico de Información para el Servicio

Servicio Editar Ver Ajustes Advertencias Ayuda

Nota de la orde

ElisaWin

9000030004

ES 8:52 28.05.2020

ElisaWin is a comprehensive automotive repair information system. The desktop environment includes the following icons and labels:

- System de redacción
- Ayuda
- Catálogo de posiciones de trabajo/PASS
- Mantenimiento a la milésima
- Catálogo de números de daños
- Sistema de información
- Técnica Offline (MST)
- Notas individuales del vehículo
- Tablas de mantenimiento
- Reparación de carrocería
- Esquemas de circuitos eléctricos
- Manual de reparaciones
- Internet
- Inspección gases escape



HaynesPro

Selección de vehículo Búsqueda rápida:

Seleccionar una marca:

ALFA ROMEO	FORD	LEXUS	ROVER
AUDI	HONDA	LINCOLN	SAAB
BMW	HYUNDAI	MAZDA	SEAT
BUICK	INFINITI	MERCEDES-BENZ	SKODA
CADILLAC	ISUZU	MG	SMART
CHEVROLET	IVECO	MINI	SSANGYONG
CHRYSLER	JAGUAR	MITSUBISHI	SUBARU
CITROEN	JEEP	NISSAN	SUZUKI
DACIA	KIA	OPEL / VAUXHALL	TOYOTA
DAEWOO	LADA	PEUGEOT	TVR
DAIHATSU	LANCIA	PORSCHE	VOLKSWAGEN

Borrar

Historial	Año de model	Código de mo	Capacidad	Salida
<input checked="" type="checkbox"/> CADILLAC Seville 4.6	1992 - 2004	LD8	4565 cc	205 kW
<input checked="" type="checkbox"/> CHEVROLET Cavalier 2.2	1994 - 2002	LN2-4	2196 cc	90 kW
<input checked="" type="checkbox"/> CHEVROLET Aveo (T300) 1.2	2012 -	A12XEL (LWD)	1206 cc	51 kW

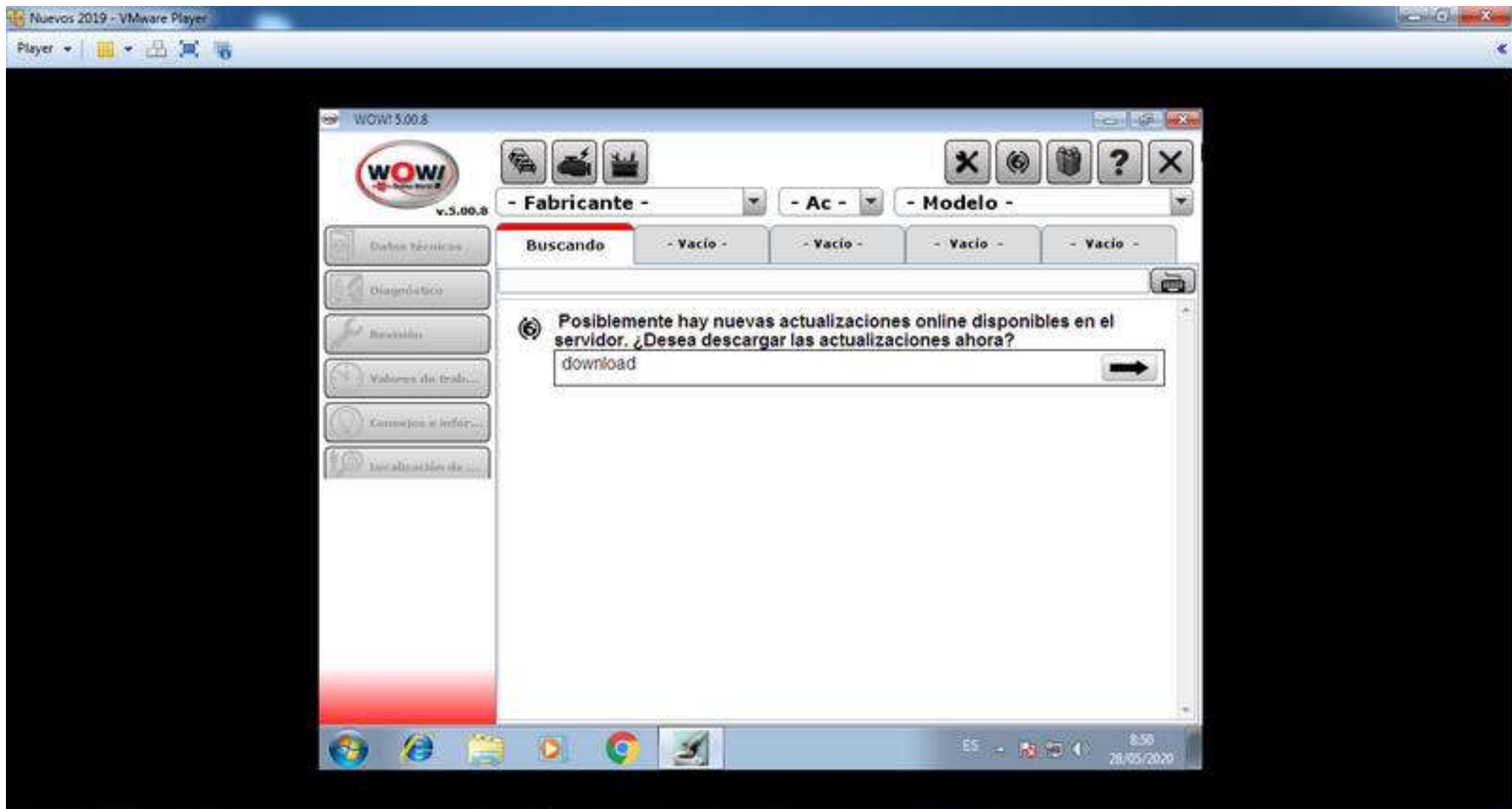



<ul style="list-style-type: none">Freios ABSClimaCarCorreias DentadaCorreias Poly VCorrentesElétricaInjeção EletrônicaAlarmesLocarAir BagCâmbioImobilizadoresReset / PainelMotores Leves	MORTADORAS <ul style="list-style-type: none">AGRALEAUDIBMWCHEVROLETCHRYSLERCITROENEFFAFIATFORDFORD TRUCKGM TRUCKHONDAHYUNDAIINTERNACIONALIVECOJEEPKIAMAHINDRAMANMAZDAMERCEDES-BENZMERCEDES-BENZ TMIT SUBISHINISSANRESCIENT	MODELOS
	INDICE	

ACERCA DE?

RACK MECANIKO
2019 / XERIUX / 2TB

2TB

ESTE PROYECTO FUE REALIZADO SIN FINES DE LUCRO,
SE INVITA A QUE PRUEBES LAS VERSIONES CONTENIDAS
EN EL MISMO Y PROCEDAS A ADQUIRIR LAS LICENCIAS LEGALES
PARA SU USO DE FORMA COMERCIAL EN TU PAIS. NO NOS HACEMOS
RESPONSABLES POR EL USO INDEBIDO DE ESTE DISPOSITIVO Y
SU CONTENIDO CON OTROS FINES. NO ESTA GARANTIZADO
EL COMPLETO FUNCIONAMIENTO DE TODO EL CONTENIDO
PUEDE CONTENER MATERIAL NO RELACIONADO CON LA
MECANICA AUTOMOTRIZ.